



Nakskov Sejlklub & Hestehoved Lystbådehavn



Medlemsmappe



Nakskovsejlklub.dk

“Nakskov Sejlklub” og “den selvejende institution Hestehoved Lystbådehavn” er to foreninger med fælles interesser. Vi vil med denne medlemsmappe og vores hjemmeside informere og oplyse om praktiske ting, aktiviteter, og arrangementer der sker i klubben og i havnen.

Så VELKOMMEN 'OMBORD'!

Nakskov sejlklub

Bestyrelsen:



Formand

Johnny Jørgensen
Rugvænget 19, 4900 Nakskov
Tlf. 31 43 41 27
japj@aol.dk



Næstformand

Alex Eggertsen
Bulskovvej 2, 4900 Nakskov
Tlf. 40 25 51 24
alexogrikkeeggertsen@gmail.dk



Kasserer

Jens Green
Vejlegade 33,2-10, 4900 Nakskov
Tlf. 40 11 85 77
jensgreen@mail.dk



Martin Eliassen,
Arningevej 3, 4900 Nakskov
Tlf. 23 21 50 77
martin-eliasen@mail.com



Carsten Andersen
Søndergade 24, 4970 Rødby
Tlf. 25 48 51 99
moodyogcarsten@gmail.com



Kenneth Grønlund
 Østervang 17, 4930 Maribo
 Tlf. 22949213
 kennethgroenlund@gmail.com



Kjøl Sørensen
 Svingels Allé 39, 4900 Nakskov
 Tlf. 26 74 58 67
 kjelpropel@hotmail.com

Kontingent:

Kontingent for Nakskov Sejlklub		
<p>VIGTIGT</p> <p>Udmeldelse og ændringer vedrørende medlemskab SKAL ske til kassereren</p> <p>Jens Green Mobil 40 11 85 77 Mail jens.green@youmail.dk</p>	Aktive	900,00
	Pensionister	650,00
	Støttemedlemmer	350,00
	Ung H-båd	600,00
	Familie	1.500,00



Aktive:

Årligt kontingent for enkelt medlem kr. 900,00.

- Dette medlemskab giver adgang til og stemmeret på klubbens generalforsamlinger.
- Medlemskab af Dansk Sejlunion.
- Mulighed for at leje klubhuset til ens egne mærkedage.
- Mulighed for at låne en kajak uden vederlag, dette kræver dog gennemført IIP2 kursus, og en årlig redningsprøve.

Familie:

Årligt kontingent for familiemedlemskab kr. 1.500,00.

- Dette medlemskab dækker Ægtepar/samlever + 2 hjemmeboende børn under 18 år. (Boende på samme adresse)
- Dette medlemskab giver adgang til og stemmeret på klubbens generalforsamlinger (kun 2 stemmer pr. familiemedlemskab)
- Medlemskab af Dansk Sejlunion.
- Mulighed for at leje klubhuset til ens egne mærkedage.
- Mulighed for at låne en kajak uden vederlag, dette kræver dog gennemført IIP2 kursus, og en årlig redningsprøve.

Pensionist:

Årligt kontingent for pensionister kr. 650,00.

- Dette medlemskab dækker pensionister som er fyldt 65 år den 1. april.
- Dette medlemskab giver adgang til og stemmeret på klubbens generalforsamlinger.
- Medlemskab af Dansk Sejlunion.
- Mulighed for at leje klubhuset til ens egne mærkedage.
- Mulighed for at låne en kajak uden vederlag, dette kræver dog gennemført IIP2 kursus, og en årlig redningsprøve.

Støttemedlem:**Årligt kontingent for Støttemedlemsskab kr. 350,00.**

For dem der ikke rigtigt vil benytte sig af ovenstående tilbud, men alligevel gerne vil tilhøre

Nakskov Sejlklub, har vi derfor lavet et Støttemedlemskab.

- Modtager nyhedsmail (hvis vi har e-mailadresse)
- Ingen stemmeret på generalforsamlinger
- Intet medlemskab af Dansk Sejlunion
- Ingen mulighed for at leje klubhuset
- Egenbetaling for deltagelse i arrangementer, leje af kajaker, og man bliver ikke opdateret via kurser. En kajak koster 100 kr. for den første time, og herefter 50 kr. pr. påbegyndt time.

H-båds afdelingen og kapsejlads



H-både projektet startede i 1995, hvor Lollands Bank og Sparekassen Lolland gik sammen og sponsorerede 60.000 kr. til to H-både. Siden er flere både og sponsorer kommet til. I 2017 fik klubben en H-båd foræret af en af klubbens medlemmer. Bådene bruges til klubsejlads, sponsorsejlads, sejlerekole m.m.

Hver onsdag er der klub/kapsejlads, hvor bådenes faste mandskab tager ud på fjorden og der konkurreres hårdt og målrettet på kapsejladsbanen. Efter turen på vandet mødes sejlerne i klubhuset, hvor der også er klubaften for andre medlemmer med grill og hygge. Det er ikke kun skarp konkurrence, men et stærkt kammeratskab og stor hjælpsomhed mellem sejlerne, der karakteriserer H-båds afdelingen i Nakskov sejlklub.

Skulle du have lyst til at prøve at sejle H-båd, kan du kontakte en fra bestyrelsen.

Stor tak skal lyde til vores sponsorer:

Lollands bank, Effektiv Byg A/S, Activ El, Meny, Lundbye biler, Daugbjerg, Opel Nakskov, Krinak, Brødrene Schultz SMC, XL-byg Rødby trælast, Greens auto, Krisale.

Grillmenu og pris, vil blive hængt op på tavlen i klubben og ved havnekontoret, samt meldt ud på vores lukkede facebookgruppe:

Nakskov Sejlklub Info

<https://www.facebook.com/groups/1681553978945784/>



Kajakafdelingen

I vores Havkajak afdeling, har du mulighed for at nyde fjorden og naturen endnu tættere på. For at være medlem af kajakafdelingen, kræver det minimum IPP2 kursus (begynderkursus). Klubben råder over nogle havkajakker, som man, som medlem af havkajak afdelingen, er velkommen til at låne, når man skal en tur rundt på fjorden.

Husk at ALLE skal bære svømmevest på vandet!

Hvert år skal ALLE havkajakmedlemmer aflægge en redningsprøve hos en instruktør, denne kan aflægges i åbent vand eller i svømmehallen. Er man ikke i stand til at aflægge prøven, er det vigtigt at man giver besked herom. Kan prøven ikke aflægges, ophører medlemskabet af havkajak afdelingen.

DET ER ALLES SIKKERHED DER GÆLDER, VI VIL GERNE HAVE AT ALLE KOMMER SIKKERT HJEM.

Al kommunikation foregår via Facebook, så ønsker du at vide mere eller har spørgsmål vedr. kajakafdelingen, kurser, ture eller andet, er du velkommen til at skrive på vores facebookside:

Nakskov Sejlklub Info

<https://www.facebook.com/groups/1681553978945784/>



Albuen

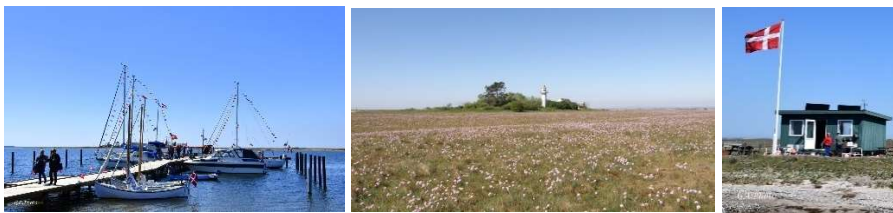

På Albuen har klubben en anløbsbro og et lille klubhus, som frit kan benyttes af medlemmerne i Nakskov Sejlklub. Nøgle til klubhuset, kan købes på havnekontoret.

Tag en tur ud til en skøn naturperle, men husk at have opladet batterierne og husk at tage drikkevand med, her er nemlig hverken drikkevand eller el på broen.

Klubhuset



Klubhuset må benyttes af alle medlemmer af sejlklubben, samt gæstesejlere. Det er samlingsstedet for fællesspisninger, hyggeaftener, møder m.v.

I klubhuset forefindes der køkken faciliteter, opholdsrum og toiletter.

Husk at hold orden og ryd op



Udlejning af klubhuset.

Klubhuset kan kun udlejes til aktive- og pensionistmedlemmer og må kun benyttes til medlemmer og medlemmers ægtefælles egne mærkedage, samt til medlemmers børns barnedåb og konfirmation.

Klubhuset udlejes IKKE i juni, juli og august måned.

Klubhuset kan ikke udlejes til ungdomsfester, studenterfester o.lign.

Klubhuset kan ikke udlejes hvis der på dagen eller den følgende dag er et klubarrangement.

Klubhuset kan ikke reserveres mere end 1 år frem uden bestyrelsens godkendelse.

Anmodning om leje fremsendes via klubbens hjemmeside:

<http://www.nakskovsejlkklub.dk/sejlkлубben/udlejning-af-klubhuset/>



Lejeperiode:

Udlejningsperioden er fra dagen før lejedagen kl. 12.00 og 48 timer frem.

Lejegebyr:

Lejen udgør kr. 2.500,00. Der betales et depositum på kr. 1.000,00 ved lejemålets indgåelse.

Senest en måned før lejemålets begyndelse betales lejen på kr. 2.500,00.

Det indbetalte depositum tilbagebetales fuldt ud hvis der ikke er sket skader og lokalerne afleveres ryddet og rengjort.

Rengøring:

Klubhuset vil være rengjort før hver udlejning, og skal tilbageleveres i samme rengjorte stand.

Hvis rengøringen er mangelfuld, vil der blive modregnet kr. 600,00 i det indbetalte depositum.

Renovation:

Den opstillede container ved klubhuset må benyttes af lejer på betingelse af:

- at den kun benyttes til dagrenovation
- at den ikke overfyldes
- at der ikke henstilles nogen form for affald udenfor containeren
- at alt overskydende affald bortfjernes af lejer.

Påbud:

Det er ikke tilladt at stå på sæderne på stolene.

Borde og stole skal – ved aflevering – henstilles som vist på ophængte inventarplan.

Opvaskemaskine og køleskab skal være tømt ved aflevering.

Beskadiget inventar og porcelæn/bestik stilles frem til optælling.

Det er ikke tilladt lejer at anvende klubbens forbrugs materialer såsom rengøringsmidler, toiletpapir og køkkenrulle. Det samme gælder kaffe, sukker og eventuelle andre varer som forefindes i køleskab og fryser.

Lejer skal selv medbringe:

Håndklæder, viskestykker og karklude.

Køkkenruller, toiletpapir og håndsæbe.

Inden ibrugtagelse af klubhuset:

Lejer gennemgår klubhuset, inventar og service samme med den af bestyrelsen udpegede ansvarlige person

Aktiviteter

Virksomhedsplanen bliver opdateret hvert år og vil blive lagt på hjemmesiden.



Nakskov Sejlklub

AKTIVITETSPLAN.			
Sæson 2024/25			
19	Marts	19.00	Generalforsamling i klubhuset.
4 – 5 – 19 -20	April	8.00	Fælles søsætning.
24	April	17.00	Informationsmøde aftensejladser. Sejludvalget. I klubhuset. Johnny.
28	April	10.00	Standerhejsning. Bestyrelsen.
1	Maj	19.00	Onsdagsgrillen starter. Alex
1	Maj	18.00	Aftensejlads starter – 1 start kl. 18.00
15	Juni	10.00	Forårssejlads for H- både. Erik.
14-15-16	Juni		Fællestur til Spodsbjerg. Alex
24	August	10.00	Fjordfestival. Kapsejlads/kredsmesterskab H-både og Pålidelighedssejlads. Bestyrelsen
24	August	18.30	Aftenfest ved klubhuset. Bestyrelsen
22	September	10.00	Efterårskapsejlads. Kølbåde. Erik.
25	September	18.00	Lagkagesejlads. Afslutning på aftensejladser. Alex og Rikke
3 -4 -18 - 19	oktober	8.00	Fælles bådoptagning.
3	November	10- 12.00	Efterårshygge i klubhuset. Bestyrelsen.
7	December	13.00	Julefrokost. Bestyrelsen
			2025
5	Januar	9.00	Gåtur til Albuen. Søren
2	Februar	10- 12	Vinterhygge i klubhuset. Bestyrelsen
Kajakafdelingen har separat virksomhedsplan.			.
			Kommer der nogle spændende foredrag vil vi også byde ind på det i vinterens løb.

Havnen

Havneudvalget/lystbådehavnen

Asger Knudsen, formand. tlf.: 4059 4690 – mail: afk@youmail.dk

Martin Eliassen, tlf.: 2321 5077 – mail: martin-eliasen@mail.dk

Rudi Knudsen, tlf.: 5194 5168 – mail: rudi.knudsen@gmail.com

Søren Monefeldt, tlf.: 3054 6027 – mail: tiffany345@live.dk

Tummas Juul, tlf.: 51537330 – mail: tuju@lolland.dk

Finn Damkjær, tlf.: 21585957 mail: gydafinn@gmail.com

Havnens faciliteter

Havnekontor



BEMÆRK der er ingen fast havnefoged.

Havnekontoret har ikke faste åbningstider. Ved behov for kontakt til havnen, ring eller mail venligst til Asger Knudsen **Tlf. 40 59 46 90** eller mail afk@youmail.dk

Parkering

Parkering på pladsen skal ske med omtanke.

De fleste vil helst parkere, så de har få skridt fra bilen til båden, men det kan altså ikke altid lade sig gøre.

Parkér ikke tæt op ad en båd, som er under klargøring, såvel for din egen, som for bådejerens skyld. Undgå også parkering foran joller, trapper, og andre adgange som evt. skal benyttes. Undgå parkering til gene for trailere, der benytter slæbestedet.

Trailer-parkering skal ske på den åbne plads, som ligger til venstre, når du kører ind på havnens område. Parkér således, at andre trailere også kan være der, og så du ikke spærrer for deres til- og frakørsel.

Øvrig kort- og langtidsparkering sker i de "åbne" pladser, hvor bådene har stået i vinter.



IØVRIGT er der altid ledige P-pladser på græsarealet overfor nedkørsel til havneområdet.

AL PARKERING OG FÆRDSEL PÅ HAVNEN SKER PÅ EGET ANSVAR

Bådpladser

Ønskes der en bådplads i Hestehoved Lystbådehavn, er der følgende forudsætninger:

- Medlemskab af Nakskov Sejlklub
- Overholdelse af forretningsorden og reglement for brug af havnen (kan ses på hjemmesiden)
- At der minimum skal være tegnet en ansvarsforsikring på båden

Diesel

Der kan købes/tankes marine-diesel ved henvendelse til én af følgende:

Kai Henriksen, tlf. 2496 4647

Finn Damkjær, tlf. 21585957

Kenneth Jacobsen, tlf. 6092 0030 (uden for arbejdstid)

Finn Sekula, tlf. 60482905

Alex Eggertsen, tlf. 4025 5124

Morten Hansen, tlf. 30528104 (kun efter kl. 17.00)

Pris oplyses ved tankning. Der kan betales kontant (lige penge) eller MobilePay.

Sørg så vidt muligt for at træffe aftale i god tid!

Slæbestedet/jollebedring

PRISER

Dagsadgang: kr. 50.

Årskort: kr. 650.

Adgang kan købes i receptionen på campingpladsen i åbningstiden eller ved henvendelse til Asger Knudsen tlf. 40594690.

Slæbestedet er kun til isætning/optagning af trailerbåde maks. 3500 kg.

Vedligeholdelse og vask af både/trailer må ikke foretages ved slæbestedet, men i stedet kan pladsen på kajområdet under mastekran benyttes. HUSK at efterlade evt. benyttet udstyr i samme stand som du selv ønsker at finde det.

Både må kun henligge ved broen i forbindelse med optagning/udsætning.

Slæbestedet benyttes på eget ansvar.

Beddingsvogn

Priser:

Ophaling for medlemmer: 400 kr. incl. 1 døgn.

Ikke medlemmer: 500 kr. incl. 1 døgn.

Ekstra døgn på beddingsvognen: 200 kr./døgn.

Max. 2 dage ekstra eller efter aftale med havnen.

Henvendelse: Kenneth Jacobsen tlf. 60920030 eller Alex Eggertsen tlf. 40255124

Mastekran og 2 tons kran.

På havnen forefindes en mastekran og en 2 tons kran.

Mastekranen kan benyttes gratis til mastpåsætning og afmontering af mast, ved spørgsmål kan der rettes henvendelse til havneudvalget.

Ved brug af 2 tons kranen, skal man kontakte Niels Åge tlf. 42730580, der vil være behjælpelig med betjening af denne. Et kranløft koster for medlemmer 300 kr. pr. gang (Ikke medlemmer 400kr.).

For dem der har nøgle og årskort til kran, må man benytte den selv. Et årskort koster 600 kr. og kan købes på havnekontoret.

Optagning og isætning

Der arrangeres fælles optagning og isætning – se procedure og datoer på hjemmesiden.

Der vil blive lavet et opslag, som bliver hængt op på spilskuret, hvor man kan skrive sig på.

Spørgsmål om optagning, isætning og land-/vinter pladser kan rettes til Finn Damkjær tlf. 21585957 eller Jan Larsen tlf. 23322030